COMUNE DEL PARCO DEL TICINO

CASTANO PRIMO

Polo attrattore di primo livello
della Provincia di Milano

P.G.T.

PIANO di GOVERNO del TERRITORIO

DOCUMENTO DI PIANO

art. 8 LR 12/2005

TAVOLA DELLE PREVISIONI

ripianificazione degli standard del PRG decaduti

PROGETTISTI:

Arch. Andrea Milella via Bissone, 6-20021-Baranzate (MI)
Arch. Roberto Poretti corso Italia, 95-20052-Legnano (MI)

TAVOLA

M

IL RESPONSABILE AREA TECNICA | IL SINDACO | IL SEGRETARIO COMUNALE

SETTEMBRE 2009

SCALA 1:8.000

con modifiche introdotte a seguito dell' accoglimento di osservazioni

CONFINE COMUNALE
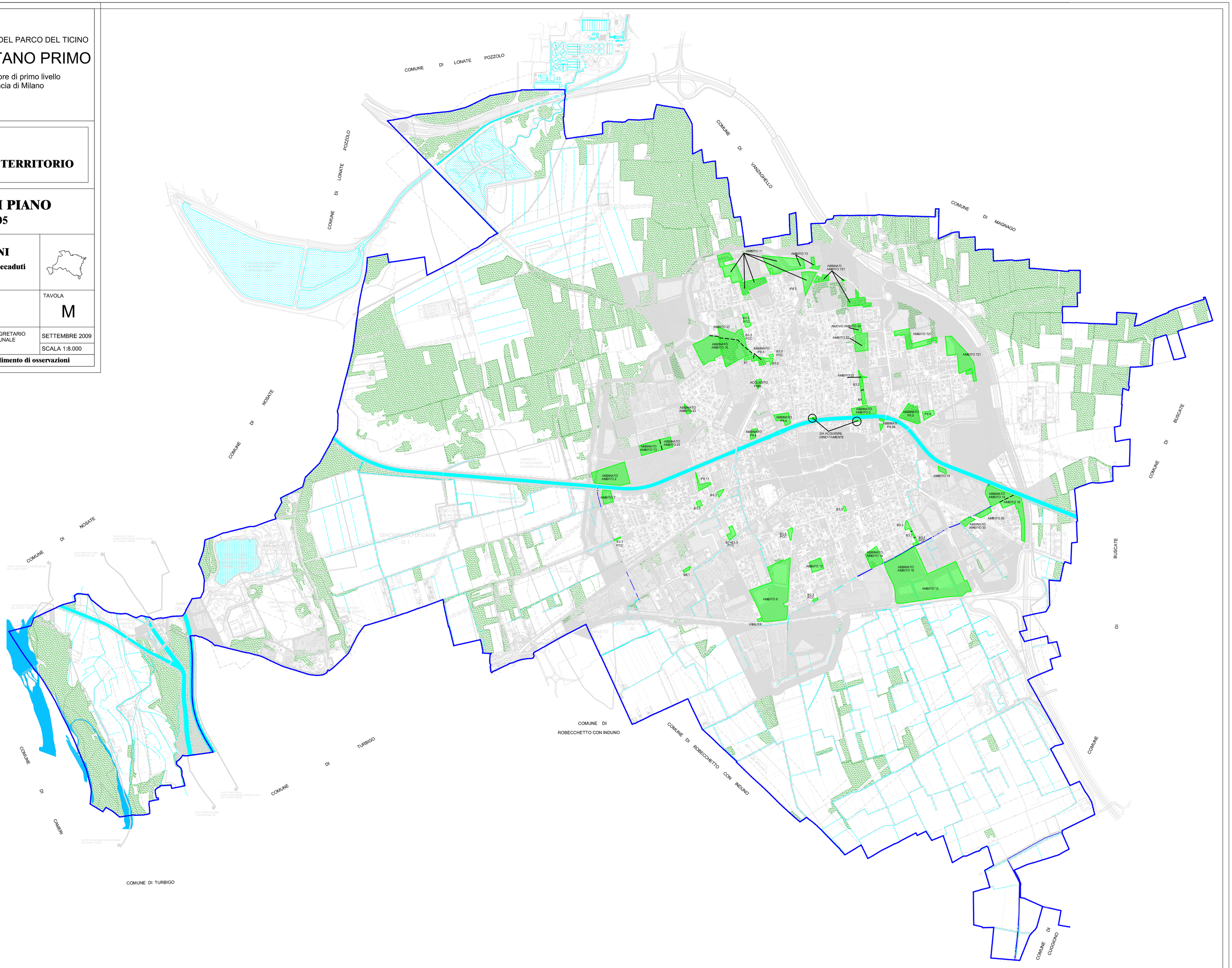
INDIVIDUAZIONE STANDARD DECADUTI PRG VIGENTE